

Idee per la Primavera

Le vacanze di Pasqua al Parco di Monza
per bambini nati dal 2007 al 2000

21 e 22 aprile 2011

26 e 27 aprile 2011



La Fattoria di Leonardo - La cascina dei bambini

Alla ricerca del tesoro (nati dal 2000 al 2004)

Avvolti nei forti profumi e nei vivaci colori primaverili del Parco di Monza, bambini e ragazzi attraverso esplorazioni nel territorio, laboratori di costruzione e piccole prove di abilità si trasformano in esperti esploratori impegnati nella ricerca di un grande tesoro scomparso nei primi del 900.

Attività: laboratorio di costruzione degli strumenti indispensabili a dei veri esploratori (zaino, borraccia, lente di ingrandimento, ecc), attività di orientamento con l'utilizzo di carte e bussole nei boschi, giochi ambientati nei prati del Parco di Monza, grande caccia al tesoro.

Orario: dalle 8.00 alle 17.00.

Dove: cascina Mulini Asciutti (entrata Porta di Villasanta).

Ritrovo: al mattino dalle 8.00 alle 9.00 alla Porta di Villasanta e al pomeriggio dalle 16.15 alle 17.00 alla cascina Mulini Asciutti.

In arte nel Parco (nati dal 2005 al 2007)

La cascina Mulini Asciutti, un fantastico luogo dove colori, fantasia e piccoli trucchi di un artista un po' particolare diventano i protagonisti di una fantastica esperienza. I bambini sperimentano varie tecniche di pittura e di tintura, costruiscono installazioni di "land art" e realizzano una piccola mostra da allestire nelle aree verdi della cascina Mulini Asciutti.

Attività: laboratori di realizzazione di colori, tinture delle stoffe, costruzione di installazione di land art utilizzando materiale naturale, escursioni nel Parco di Monza, realizzazione di una mostra d'arte nelle aree verdi della cascina Mulini Asciutti, grandi giochi ambientati.

Orario: dalle 8.00 alle 17.00.

Dove: cascina Mulini Asciutti (entrata Porta di Villasanta).

Ritrovo: al mattino dalle 8.00 alle 9.00 alla Porta di Villasanta e al pomeriggio dalle 16.15 alle 17.00 alla cascina Mulini Asciutti.

Quote di partecipazione

La cascina dei bambini - La fattoria di Leonardo

Quota di partecipazione per turno da 2 giorni: 55,00 euro

Quota di partecipazione per turno di 2 giorni + turno di 2 giorni: 102,00 euro.

La quota comprende:

1 educatore ogni 15 partecipanti, assicurazione, pranzo, tutti i materiali per le attività, merende a base di prodotti biologici.

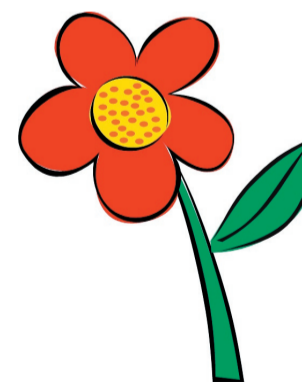

Modalità di iscrizione

1. effettuare la prenotazione telefonica ai numeri 331 3479243 e 347 18 86 394 il martedì, il mercoledì e il giovedì dalle 9.00 alle 13.00

2. entro 10 giorni dalla prenotazione telefonica

. versare la quota di iscrizione sul c/c bancario intestato a CREDA onlus - Banca Popolare Etica, IBAN IT05 D050 1801 6000 0000 0117 384 indicando come causale il nome e cognome dell'iscritto e le date scelte oppure versare la quota in contanti direttamente presso gli uffici CREDA onlus nei giorni di martedì, mercoledì e giovedì dalle 9.00 alle 13.00.

. inviare alla segreteria CREDA al fax 039-362127 o via mail a territorio@creda.it:

modulo di iscrizione compilato e firmato (scaricabile dal sito www.creda.it)

ricevuta di versamento della quota di iscrizione

fotocopia del certificato medico di idoneità alla pratica sportiva in corso di validità.

Le iscrizioni alle proposte *Idee per la primavera* verranno ritenute valide solo al ricevimento di tutta la documentazione necessaria e saranno confermate mediante invio di e mail.



CREDA onlus

Villa Mirabello Parco di Monza
20052 Monza (MI)

Tel.039-360367 Fax.039-362127
www.creda.it territorio@creda.it